ESTUDIO DE ARQUITECTURA E INTERIORISMO

RICARDO NÁCHER FERNÁNDEZ
MARÍA CARMEN ARIAS GIL
Salva 10, 2A. 46002. Valencia
Arquitectos colegiados nº 08199-07891

Teléfono: 645 07 45 82-653 31 00 70
E-mail: ricardo@mcarq.com
Web: www.mcarq.com

SELECCIÓN DE PROYECTOS

- AÑO 2004

- PROYECTO DE REFORMA DE SALÓN DE ACTOS DE EDIFICIO DE DIRECCIÓN DE FERIA DE VALENCIA.

  Arquitecto: María Carmen Arias Gil- VIDA Y MILAGROS, S.L.

  Promotor: FERIA MUESTRARIO INTERNACIONAL DE VALENCIA.

  Situación: Avda de las Ferias, S/N

  Superficie: 500 m2. PEM: 620.000 €

- PROYECTO BASICO Y DE EJECUCION DE EDIFICIO DE OFICINAS.

  Arquitecto: María Carmen Arias Gil- VIDA Y MILAGROS, S.L.

  Promotor: FERIA MUESTRARIO INTERNACIONAL DE VALENCIA.

  Situación: Avda de las Ferias, S/N

  Superficie: 230 m2. PEM: 253.000 €

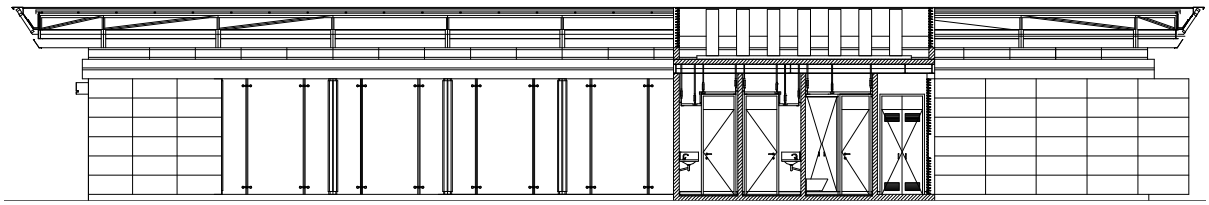

- PROYECTO DE REFORMA DE ACCESO Y ASEOS DEL RESTAURANTE LA MARCELINA.

  Arquitecto: María Carmen Arias Gil- Ricardo Nácher Fernandez.

  Promotor: RESTAURANTE LA MARCELINA.

  Situación: Paseo Neptuno, 8. Valencia

  Superficie: 60 m2. PEM: 28.000 €

- AÑO 2005

- PROYECTO DE EDIFICACIÓN DE 5 VIVIENDAS ADOSADAS.

  Arquitecto: María Carmen Arias Gil.

  Promotor: PROCONS PAMIR, S.L.U.

  Situación: C/ Simat de Valldigna. Rafelguaraf.

  Superficie: 875 m2. PEM: 350.000 €

- PROYECTO DE EDIFICACIÓN DE 11 VIVIENDAS UNIFAMILIARES ADOSADAS.

  Arquitecto: María Carmen Arias Gil.

  Promotor: LLOC-SA HABITATGES, S.L.

  Situación: C/ Camí Reial. La Llosa de Ranes.

  Superficie: 2.500 m2. PEM: 975.000 €

- AÑO 2006

- PROYECTO DE REFORMA, ACTIVIDAD Y PLAN DE EMERGENCIA DE LA CAFETERÍA LA ROSA.

  Arquitecto: María Carmen Arias Gil.

  Situación: C/ Vicente Andrés Estellés, 17. Alaquàs.

  Superficie: 150 m2. PEM: 45.000 €

- PROYECTO DE DERRIBO INTERIOR, REFORMA, ACTIVIDAD Y PLAN DE EMERGENCIA DE RESTAURANTE SABOR.

  Arquitecto: María Carmen Arias Gil.

  Situación: C/ Conde Salvatierra, 9. Valencia.

  Superficie: 300 m2. PEM: 100.000 €

- PROYECTO DE EDIFICACIÓN DE 11 VIVIENDAS UNIFAMILIARES ADOSADAS.

  Arquitecto: R+MCARQ, Arquitectos.

  Promotor: CONSTRUCCIONES LLOSA DE RANES, S.L.

  Situación: C/ Pujada de Bixquert. Xàtiva.

  Superficie: 2.800 m2. PEM: 900.000 €

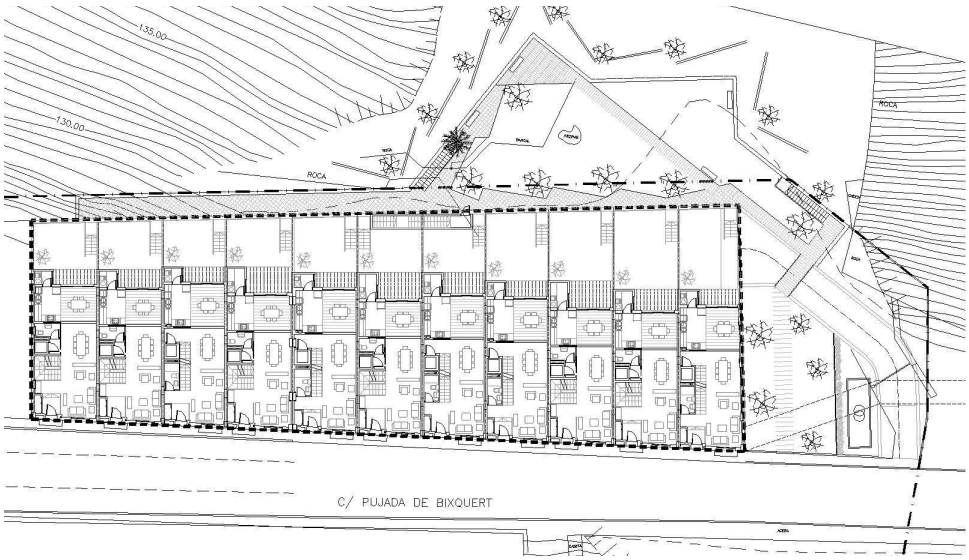

- PROYECTO DE EDIFICACIÓN DE 9 VIVIENDAS UNIFAMILIARES ADOSADAS Y PROYECTO DE URBANIZACIÓN DE ZONA VERDE.

  Arquitecto: R+MCARQ, Arquitectos.

  Promotor: PROCONS PAMIR, S.L.U.

  Situación: Avda 25 d'Abril. Torrella.

  Superficie: 1.750 m2. PEM: 550.000 €

- PROYECTO DE PAI, URBANIZACIÓN Y EDIFICACIÓN DE 21 VIVIENDAS UNIFAMILIARES ADOSADAS.

Arquitecto: R+MCARQ, Arquitectos.

Promotor: PROCONS PAMIR, S.L.U.

Situación: Sector C, NNSS Sumacárcer.

Superficie: 4.000 m2. PEM: 1.250.000 €

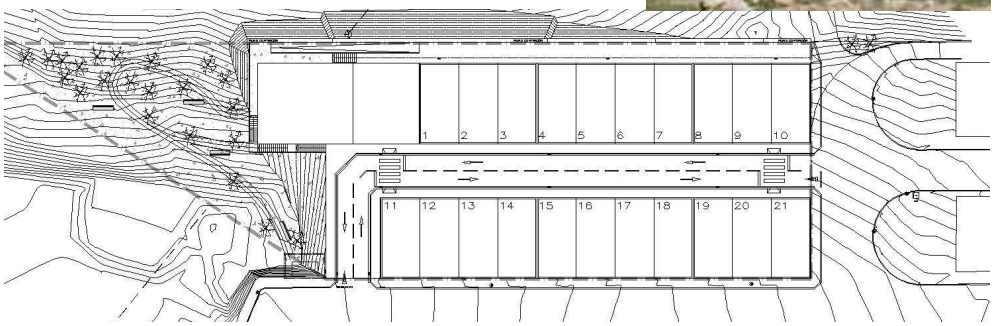

- AÑO 2007

- COLABORACIÓN EN PROYECTO DE EDIFICACIÓN E INSTALACIONES DE HOTEL DE 4 ESTRELLAS Y 14 VIVIENDAS EN TORRENTE.

Arquitecto: Alberto Peñín, S.L., R+MCARQ, Arquitectos.

Promotor: GALEROTA, S.L.

Situación: Parc Central. Torrente

Superficie: 7.500 m2. PEM: 5.500.000 €

- PROYECTO DE DECORACIÓN Y PAISAJISMO DE TERRAZA DE VERANO.

  Arquitecto: R+MCARQ, Arquitectos.

  Situación: Playa de Pinedo. Valencia.

  Superficie: 2.000 m2. PEM: 120.000 €

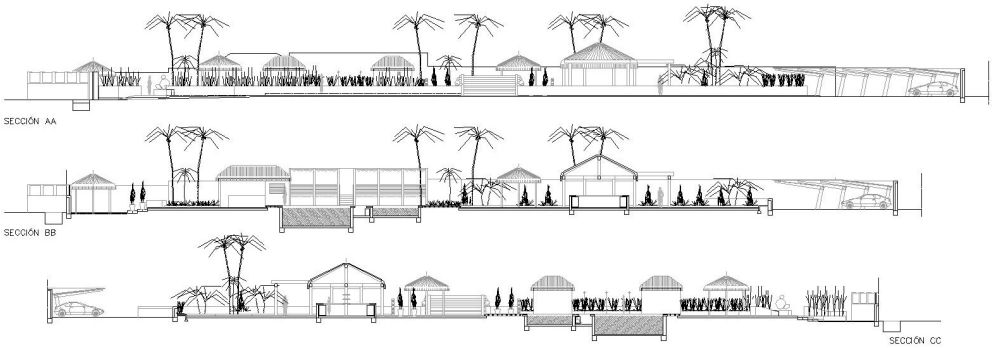

- PROYECTO DE EDIFICACIÓN DE TRES VIVIENDAS UNIFAMILIARES ADOSADAS

  Arquitecto: R+MCARQ, Arquitectos.

  Promotor: PROMOCIONES MONTMARSAL, S.L.

  Situación: Calle 4, Sector Parque. Carcaixent

  Superficie: 850 m2. PEM: 300.000 €

- AÑO 2008

- PROYECTO DE REFORMA, ACTIVIDAD, DIRECCIÓN DE OBRA, DECORACIÓN, PLAN DE EMERGENCIA E IMAGEN GRÁFICA DE RESTAURANTE L'ANTINA EN VALENCIA.

Arquitecto: R+MCARQ, Arquitectos.

Situación: Calle Juan Llorens 31. Valencia.

Superficie: 175 m2.

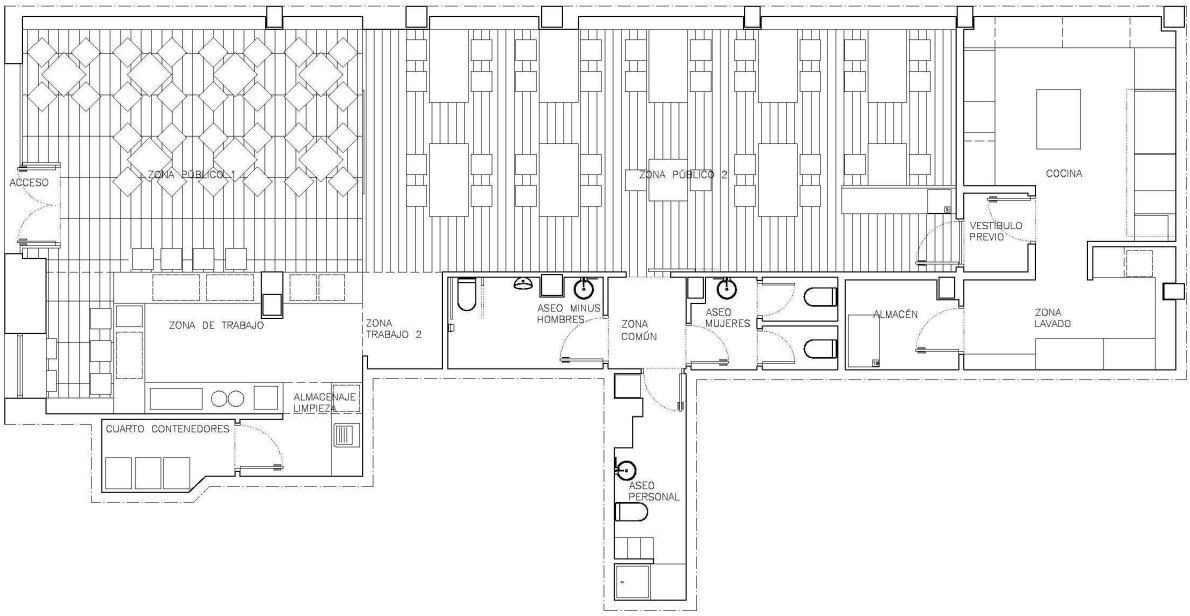

entradas

mezclum de lechugas con queso de cabra, cebolla roja, sésamo y panceta ibérica	9,85 €
jamón ibérico con coca d'oli y sal y tomate rallado	17,00 €
gazpacho de frutos rojos con velo de tomate y mascarpone	7,00 €
huevo a baja temperatura con patatas, pimentón de la vera, morcilla y jamón	8,00 €
vieiras asadas, salteado de judías tiernas y crema de puerros a la llama	13,40 €
ceviche, migas de aceitunas negras y salsa de yema	10,20 €
foie con glaseado de chocolate y compota de manzana	14,55 €

pescados

lomo de merluza con emulsión de ajo-guindilla y jugo de gambas	14,00 €
bacalao con infusión de tomate y pisto	17,15 €
perca en costra de patata con jugo de jabuguitos	14,10 €
calamar a la parrilla, arroz meloso de cangrejo y alioli de ajo asado	14,15 €
rape asado a la vainilla y risotto al pesto	16,85 €

precios con IVA incluido

carnes

solomillo de ternera, langostinos, chutney de mango y curry coulis de pimiento verde	18,20 €
carre de ciervo, humus y tatín de tomate	18,90 €
magret de pato, cremoso de quinua y salsa de colmenillas	15,00 €
carrillera ibérica con salsa queso de cabra, reducción balsámico y cilindro patata	14,50 €
solomillo ibérico en adobo con papas arrugadas y mojo picón	15,00 €

menú degustación 33,00 €

sólo por mesa completa

postres

cremoso de plátano, helado de gofio y reducción de miel	5,80 €
sopa de chocolate blanco con sorbete de mango y granizado de vino tinto	4,75 €
nuestro snicker: cremoso chocolate, helado de cacahuete, teja choco negro y toffe	6,00 €
surtido de quesos canarios con mermeladas caseras	7,00 €
melón, manzana, té y menta	5,20 €

precios con IVA incluido

- COLABORACIÓN EN REDACCIÓN DE PROYECTO DE REFORMA, DERRIBO Y AMPLIACIÓN DE TEATRO TÍVOLI EN BURJASSOT.

Arquitecto: Arin Arquitectos-Ingenieros Consultores, S.L., R+MCARQ, Arquitectos.

Promotor: Ayuntamiento de Burjassot.

Situación: Calle José Carsí 50. Burjassot.

Superficie: 2.500 m2.

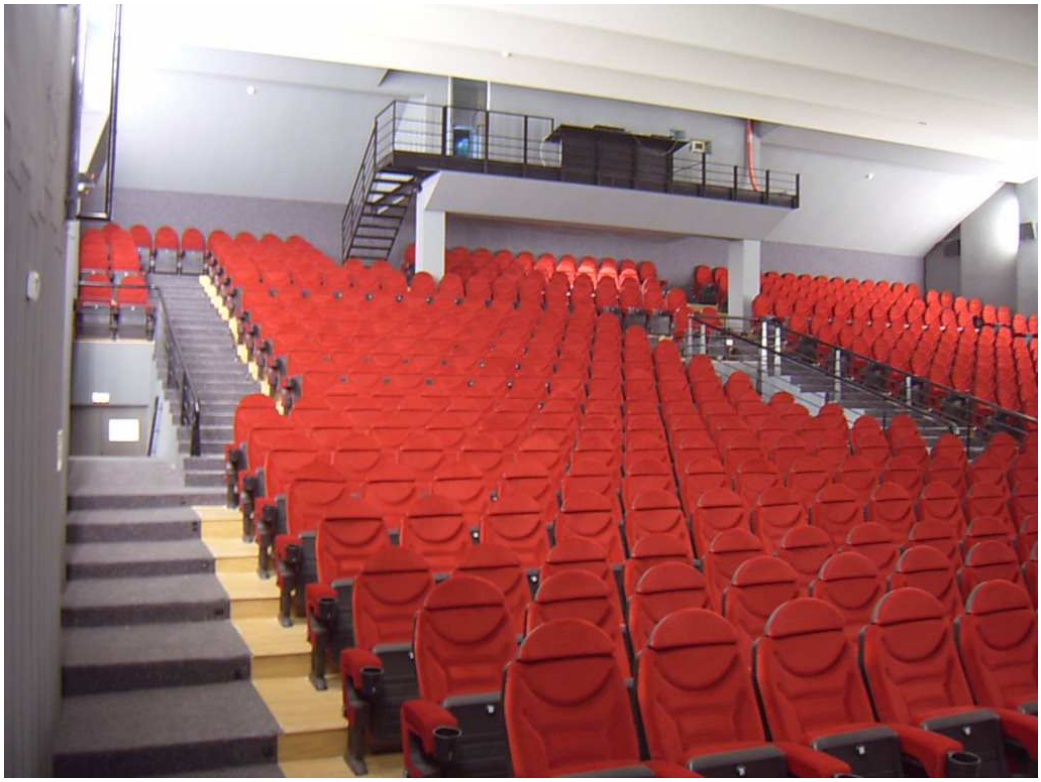

- DIRECCIÓN DE OBRA DE 31 VIVIENDAS Y APARCAMIENTOS EN RIBESALBES.

Arquitecto: R+MCARQ, Arquitectos.

Promotor: PROMOCIONES VIALCER, S.L.

Situación: Calle Ceramista Figás. Ribesalbes.

Superficie: 4500 m2.

- AÑO 2009

- PRIMER PREMIO CONCURSO DE IDEAS DE REHABILITACIÓN DEL COLEGIO BALMES PARA AYUNTAMIENTO, APARCAMIENTO SUBTERRÁNEO Y PLAZA PÚBLICA EN GUADASSUAR.

Arquitecto: R+MCARQ, Arquitectos. ARQUITOPIAS S.L.P.

Promotor: AYUNTAMIENTO DE GUADASSUAR.

Situación: Gran Vía n 79. Guadassuar.

Superficie: 5500 m2.

la galería

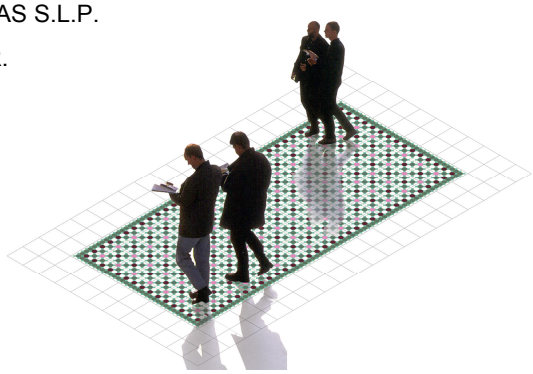

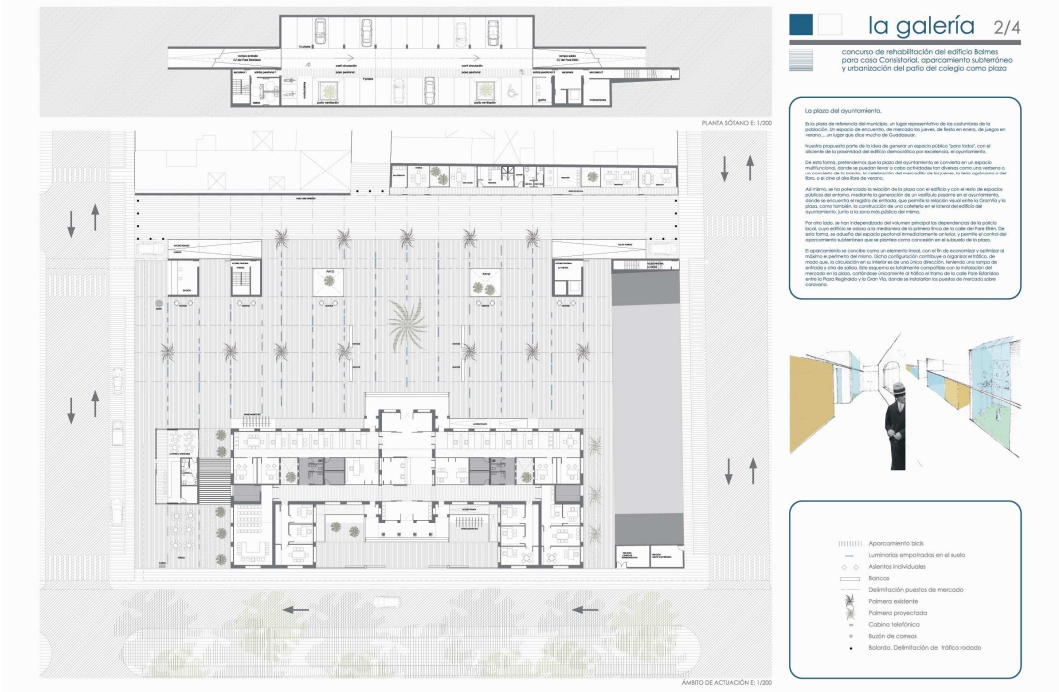

- PROYECTO DE REFORMA, ACTIVIDAD, DIRECCIÓN DE OBRA Y PLAN DE EMERGENCIA DE BOCATERÍA SELECTA “LA MOTA” EN VALENCIA.

Arquitecto: R+MCARQ, Arquitectos.

Situación: Calle Horno del Hospital 2. Valencia.

Superficie: 75 m2.

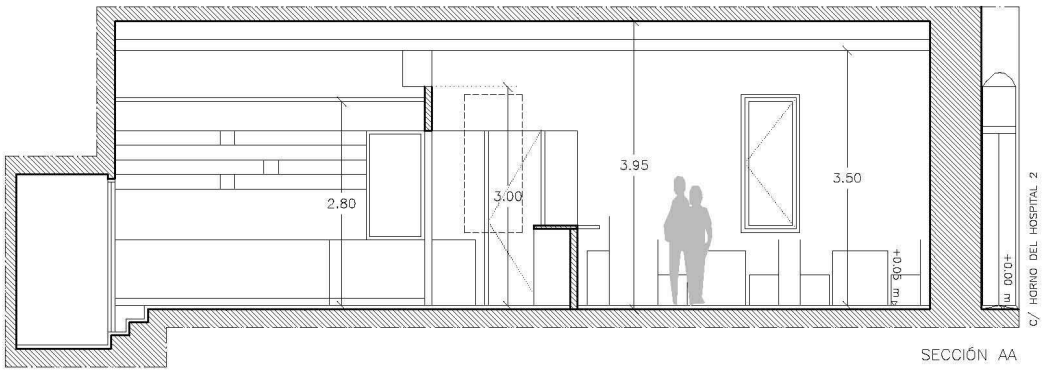

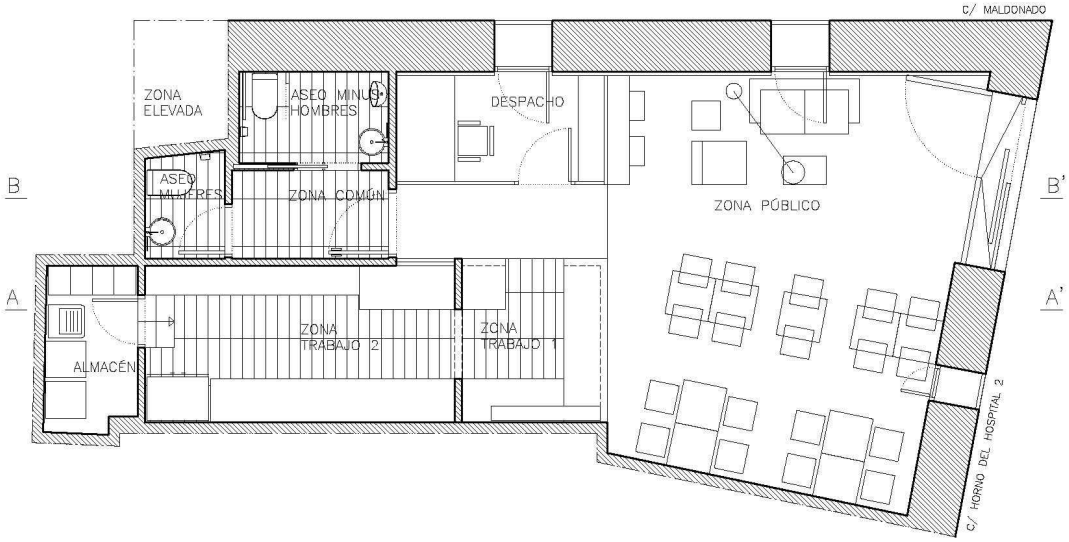

- PROYECTO DE VIVIENDA UNIFAMILIAR EN RAFELGUARAF.

Arquitecto: R+MCARQ, Arquitectos.

Situación: Calle Alzira esquina con Calle Simat de Valldigna.

Superficie: 700 m2.

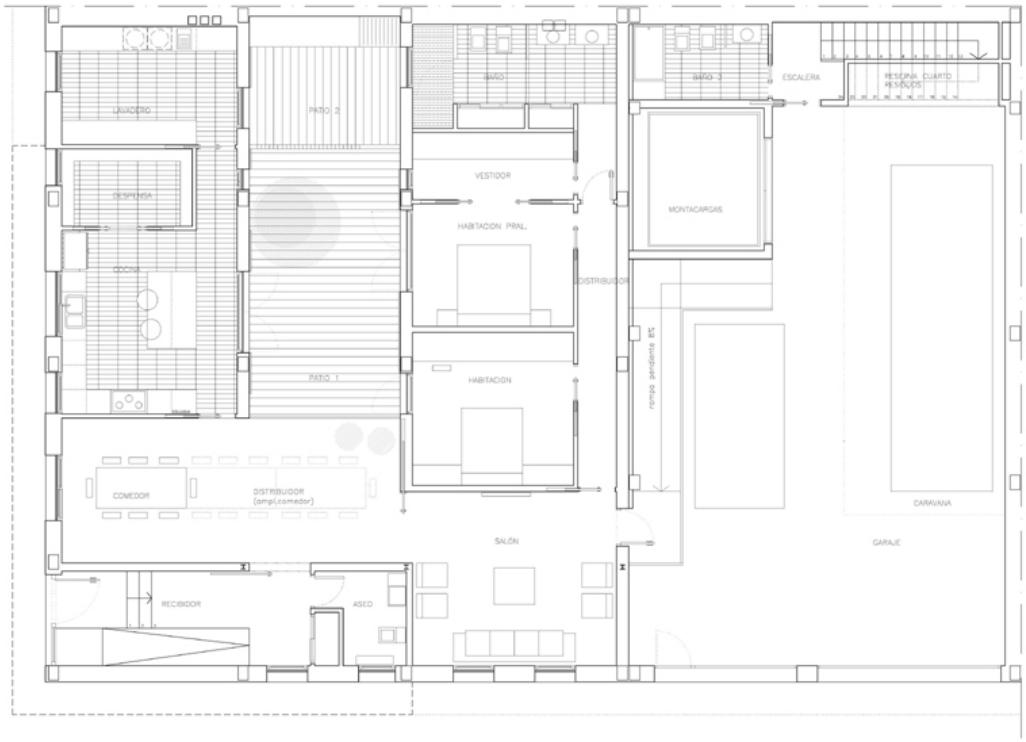

PLANTA BAJA

SECCIÓN